COMUNE DI CASAPESENNA
PROVINCIA DI CASERTA

Programma Operativo Regionale FESR Campania
ed al Ministero dell'interno
PON "Legalità" Programmazione 2014-2020
Asse 3-Favorire l'inclusione sociale attraverso il recupero dei patrimoni confiscati
Obiettivo specifico 9.6-Incremento della legalità nelle aree ad alta esclusione sociale e miglioramento del tessuto urbano nelle aree a basso tasso di legalità

OGGETTO: Progetto di realizzazione di un "Centro Polifunzionale con laboratorio artigianale per la produzione di mozzarella di buafa" , su bene confiscato alla camorra, nel comune di Casapesenna, in via Corso Europa

PROGETTO DEFINITIVO ED ESECUTIVO

UBICAZIONE:	RIFERIMENTO CATASTALE:	P.R.G.:
CORSO EUROPA	FOGLIO 1 P.LLA 121	ZONA B

• STRALCIO P.R.G (P.U.C. IN ADOZIONE)	SCALA 1:2000
• STRALCIO P.R.G	SCALA 1:2000
• STRALCIO FOGLIO CATASTALE	SCALA 1:2000
• INQUADRAMENTO TERRITORIALE	SCALA 1:400
• PIANTA PIANO INTERRATO	SCALA 1:100
• PIANTA PIANO TERRA	SCALA 1:100
• PIANTA PIANO RIALZATO	SCALA 1:100
• PIANTA COPERTURE	SCALA 1:100
• PROSPETTO	SCALA 1:100
• SEZIONI	SCALA 1:100

SPAZIO RISERVATO AI VISTI DA PARTE DEGLI ENTI.

PROPRIETÀ:

STATO DI PROGETTO:

TAVOLA C.2

IL COMMITTENTE

IL TECNICO:
ARCH. SPARACO GIOVANNI
COLL. TECNICO ING. GAROFALO EMILIO

COMUNE DI CASAPESENNA
(STRALCIO P.R.G. scala 1:2000)

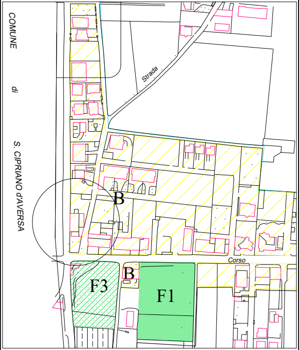
COMUNE di S. CIPRIANO d'AVERSA
Strada
B
B
F3
F1
Corso

INQUADRAMENTO TERRITORIALE SCALA 1:400

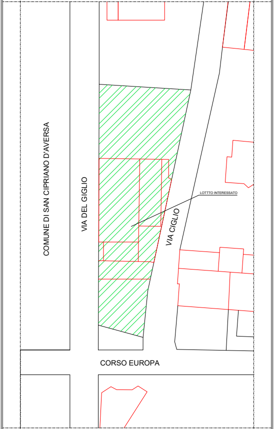
COMUNE DI SAN CIPRIANO D'AVERSA
VIA DEL GIGLIO
VIA CIGLIO
LOTTO INTERESSATO
CORSO EUROPA

COMUNE DI CASAPESENNA
(STRALCIO P.R.G. scala 1:2000)
P.U.C. - IN ADOZIONE

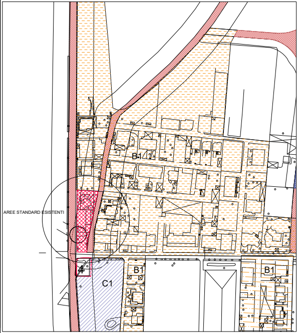
AREE STANDARD ESISTENTI
B1
B1
B1
C1

COMUNE DI CASAPESENNA
(FOGLIO CATASTALE SCALA 1:2000)

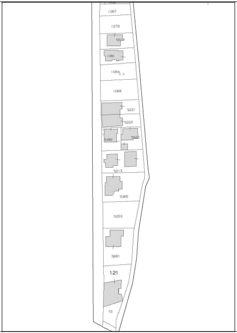
1067
1079
5519
1081
1084
1068
5221
5222
5482
5522
5213
5365
5253
5681
121
72

LEGENDA ATTREZZATURE

	QUANTITÀ
1- FRAI TOP	1
2- BOLLITORE	1
3- PIANO COTTURA	1
4- FRIGGITRICE	1
5- GRIGLIA	1
6- RIPIANO DI APPOGGIO	4
7- LAVELLO A PEDALE	1
8- LAVASTOVIGLIE	2
9- AFFETTATRICE	2
10-FORNO	1
11-FRIGO	2
12-IMPASTATORE	1
13-ABBATTITORE	1
14-REFRIGERATORE LATTE	1
15-COMPECINE	2
16-SCREMATRICE	1
17-SERBATOIO SIERO MAGRO 5000 LT	1
18-PREPARATORE ACQUA CALDA 500 LT	1
19-TAGLIAPASTA A DISCO VERTICALE	1
20-TINO COAGULO 800 LT CILINDRICO SU RUOTE	3
21-TAVOLO SPERSORE SU RUOTE mm 3000X1000	1
22-CARRELLO FIART	1
23-FORMATRICE PER MOZZARELLE 2C	1
24-VASCA DI SALAMOIA SU RUOTE	3
25-VASCA DI RASSODAMENTO	2
26-DOPPIOFONDO 1000 LT	1
27-CONFEZIONATRICE AUTOMATICA	1
28-PASTORIZZATORE LATTE 1500 LTH	1
29-VASCA RICEZIONE LATTE	1
30-GENERATORE VAPORE	1
31-BANCO VENDITA FORMAGGI	1
32-BANCO FRIGO SALUMI	1
33-ESPOSITORE	4
34-CASSA	2
35-TAVOLI	10
36-TAVOLO A PARETE	1
37-VASCA TERMICA	1
38-CONFEZIONATRICE SOTTOVUOTO	1
39-CALDAIA LABORATORIO	1
40-SERBATOIO COMBUSTIBILE	1
41-MACCHINA DA CAFFÈ	1
42-MACINA CAFFÈ	1
43-MACCHINA BEVANDE MISTE	1
44-CAPPA IN ACCIAIO INOX	1
45-VETRINA CALDA	1

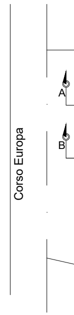
Corso Europa
A
B

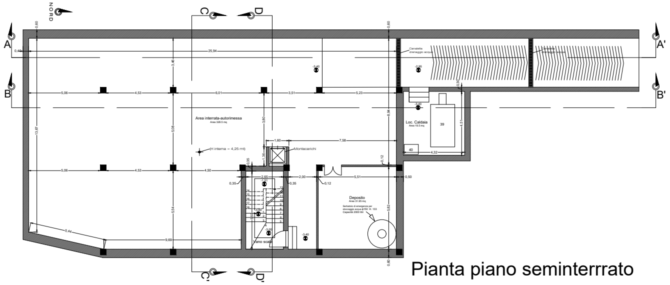
NORD
A
A'
B
B'
C
D
C'
D'
Canaletta drenaggio acque
Area interrata-autorimessa
Area 328.5 mq
(H interna = 4,25 mt)
Montacarichi
Loc. Caldaia
Area 19.5 mq
39
40
Deposito
Area 31.95 mq
Serbatoio di emergenza per stoccaggio acqua ϕ150 H. 133 Capacità 2000 litri
Vano scala
-3,40
-2,95
-1,51
-3,00
25,94
5,06
4,53
6,01
3,51
5,23
4,50
2,65
2,00
5,51
1,60
7,58
4,32
9,69
5,44
13,67
0,60
0,40
0,50

Pianta piano seminterrrato

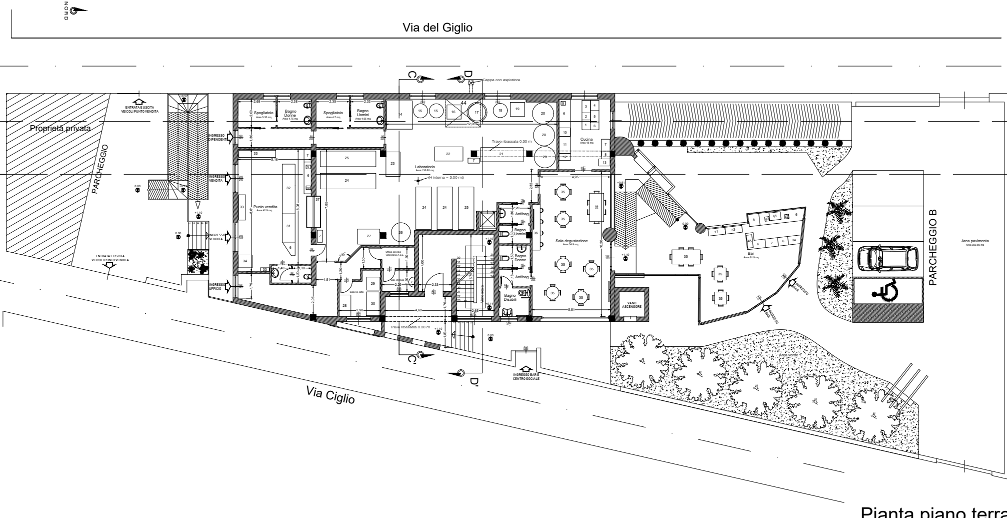
NORD
Via del Giglio
Via Ciglio
Proprietà privata
PARCHEGGIO
PARCHEGGIO B
ENTRATA E USCITA VEICOLI PUNTO VENDITA
INGRESSO DIPENDENTI
INGRESSO VENDITA
INGRESSO VENDITA
INGRESSO UFFICIO
INGRESSO BAR E CENTRO SOCIALE
INGRESSO BAR
INGRESSO BAR
Cappa con aspiratore
Spogliatoio
Area 5.35 mq
Bagno Donne
Area 4.75 mq
Spogliatoio
Area 4.7 mq
Bagno Uomini
Area 4.65 mq
Punto vendita
Area 42.9 mq
Laboratorio
Area 136.80 mq
(H interna = 3,00 mt)
Trave ribassata 0.30 m
Cucina
Area 18 mq
Ufficio servizio veterinario A.S.L.
Lab. chimico
Sala ric. latte
Vano scala
Antibag.
Bagno Uomini
Bagno Donne
Bagno Disabili
Sala degustazione
Area 54.9 mq
VANO ASCENSORE
Bar
Area 61.9 mq
Area verde
Area pavimenta
Area 350.80 mq
A'
B'
C
D
C'
D'
+1,10
+0,51
+0,14
0,00

Pianta piano terra

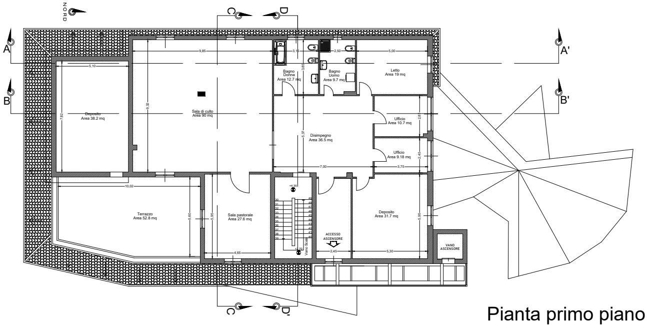
NORD
C
D
A
A'
B
B'
9,85
3,15
2,50
5,00
5,10
Bagno Donna Area 12.7 mq
Bagno Uomo Area 9.7 mq
Letto Area 19 mq
3,85
7,82
9,32
Deposito Area 38.2 mq
Sala di culto Area 90 mq
Ufficio Area 10.7 mq
2,81
5,37
Disimpegno Area 36.5 mq
Ufficio Area 9.18 mq
2,45
7,00
3,75
10,02
+4.35
Terrazzo Area 52.8 mq
5,60
5,95
Sala pastorale Area 27.6 mq
Deposito Area 31.7 mq
5,95
ACCESSO ASCENSORE
Vano Scala
VANO ASCENSORE
4,65
2,45
5,30
C'
D'

Pianta primo piano

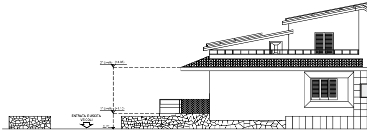
2° Livello (+4.35)
1° Livello (+1.10)
ENTRATA E USCITA VEICOLI
(0.00)

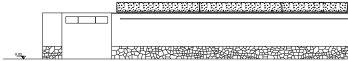

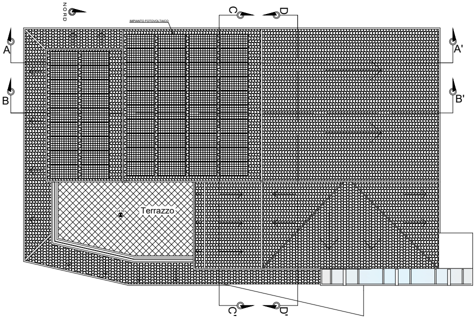
NORD
C
D
IMPIANTO FOTOVOLTAICO
A
A'
B
B'
Terrazzo
C'
D'

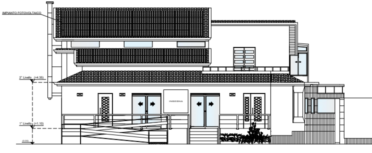
IMPIANTO FOTOVOLTAICO
2° Livello (+4.35)
INSEGNA
1° Livello (+1.10)
(0.00)

Pianta copertura

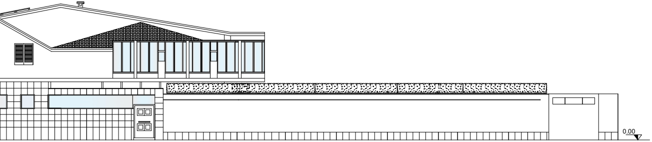

Prospetto

Via Ciglio

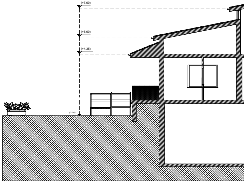
(+7.60)
(+5.60)
(+4.35)
(0.00)

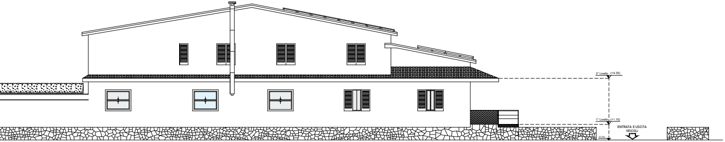
2° Livello (+4.35)
1° Livello (+1.10)
ENTRATA E USCITA VEICOLI
(0.00)

Prospetto

Via del Giglio

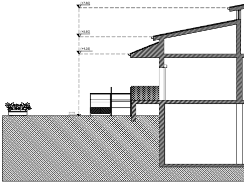
(+7.60)
(+5.60)
(+4.35)
(0.00)

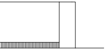

Prospetto

Via Corso Europa

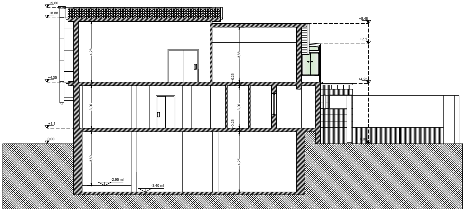
+9.60
+8.88
+4.35
+1.1
0.00
4.28
3.00
3.80
-2.95 ml
-3.40 ml
3.88
0.25
3.00
0.25
4.25
+8.48
+7.1
+4.25
0.00

Sezione C-C'

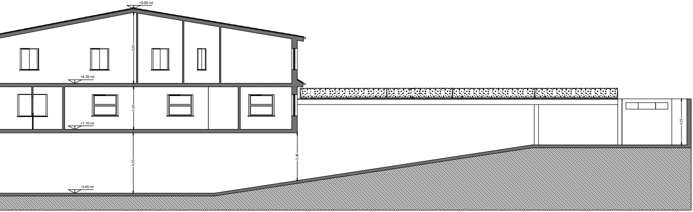
+9.60 ml
5,00
+4.35 ml
3,00
+1.10 ml
4,25
3,36
3,25
-3.40 ml

Sezione A-A'

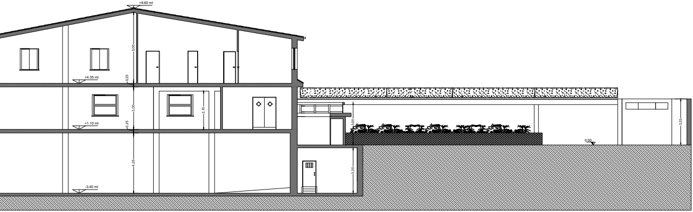
+9.60 ml
5,00
0,25
+4.35 ml
3,00
2,70
0,25
+1.10 ml
4,25
3,00
3,20
0,00
3,25
-3.40 ml

Sezione B-B'

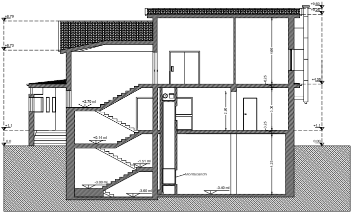
+8.79
+6.73
+1.1
0.0
+9.60
+9.26
4,66
0,25
+4.35
2,70
3,00
0,25
+1.1
0.00
+2.70 ml
+0.14 ml
-1.51 ml
-3.00 ml
-3.60 ml
Montacarichi
4,25
-3.40 ml

Sezione D-D'