COMUNE DI CASAPESENNA
PROVINCIA DI CASERTA

Programma Operativo Regionale FESR Campania
ed al Ministero dell'interno
PON "Legalità" Programmazione 2014-2020
Asse 3-Favorire l'inclusione sociale attraverso il recupero dei patrimoni confiscati
Obiettivo specifico 9.6-Incremento della legalità nelle aree ad alta esclusione
sociale e miglioramento del tessuto urbano nelle aree a basso tasso di legalità

OGGETTO:Progetto di realizzazione di un "Centro Polifunzionale con laboratorio artigianale per la produzione di mozzarella di buafa" , su bene confiscato alla camorra, nel comune di Casapesenna, in via Corso Europa

UBICAZIONE: CORSO EUROPA	RIFERIMENTO CATASTALE: FOGLIO 1 P.LLA 121	P.R.G.: ZONA B

• STRALCIO P.R.G (P.U.C. IN ADOZIONE)	SCALA 1:2000
• STRALCIO P.R.G	SCALA 1:2000
• STRALCIO FOGLIO CATASTALE	SCALA 1:2000
• INQUADRAMENTO TERRITORIALE	SCALA 1:400
• PIANTA PIANO INTERRATO	SCALA 1:100
• PIANTA PIANO TERRA	SCALA 1:100
• PIANTA PIANO RIALZATO	SCALA 1:100
• PIANTA COPERTURE	SCALA 1:100
• PROSPETTO	SCALA 1:100
• SEZIONI	SCALA 1:100

SPAZIO RISERVATO AI VISTI DA PARTE DEGLI ENTI.

PROPRIETÀ:

STATO DI FATTO:

TAVOLA C.1

IL COMMITTENTE

IL TECNICO:
ARCH. SPARACO GIOVANNI
COLL. TECNICO ING. GAROFALO EMILIO

COMUNE DI CASAPESENNA
(STRALCIO P.R.G. scala 1:2000)

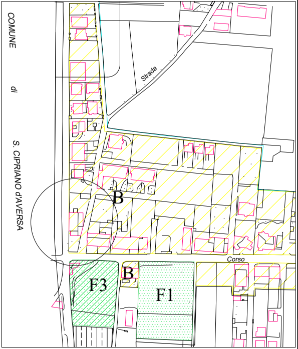
COMUNE di S. CIPRIANO d'AVERSA
Strada
B
Corso
F3
B
F1

INQUADRAMENTO TERRITORIALE SCALA 1:400

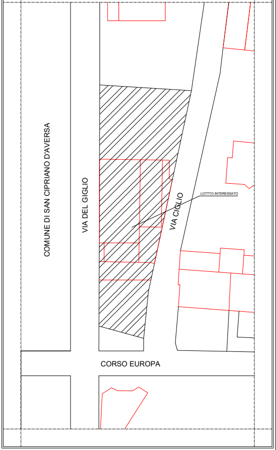
COMUNE DI SAN CIPRIANO D'AVERSA
VIA DEL GIGLIO
VIA CIGLIO
LOTTO INTERESSATO
CORSO EUROPA

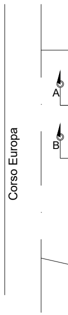
Corso Europa
A
B

COMUNE DI CASAPESENNA
(STRALCIO P.R.G. scala 1:2000)
P.U.C. - IN ADOZIONE

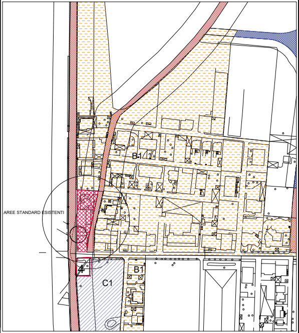
B1
AREE STANDARD ESISTENTI
B1
C1

COMUNE DI CASAPESENNA
(FOGLIO CATASTALE SCALA 1:2000)

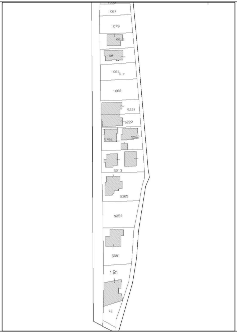
1067
1079
1081
1084
1068
5221
5222
5482
5213
5365
5253
5681
121
72

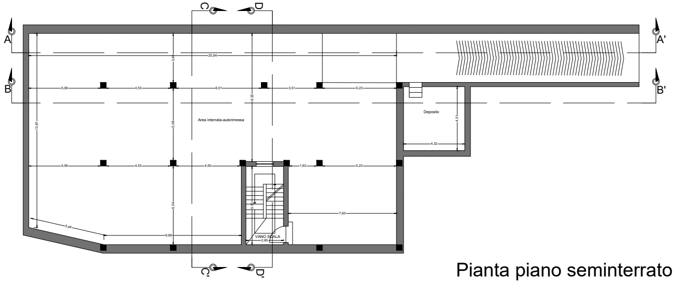
A
A'
B
B'
C
D
C'
D'
25,94
3,46
5,06
4,53
6,01
3,51
5,23
9,25
13,67
5,08
Area interrata-autorimessa
Deposito
4,51
4,32
4,50
1,92
5,54
5,50
7,63
5,44
9,69
VANO SCALA
2,65

Pianta piano seminterrato

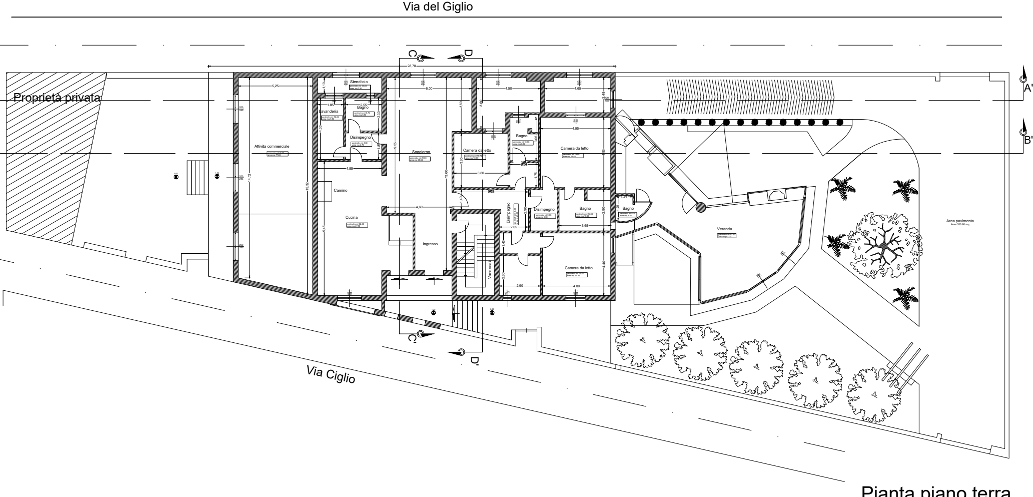
Via del Giglio
C
D
28,70
Proprietà privata
A'
B'
5,25
Stenditoio
1,10
6,00
4,50
4,65
2,48
1,85
2,55
Bagno
Lavanderia
2,30
4,30
Disimpegno
1,85
Attivita commerciale
9,55
Soggiorno
3,80
3,60
Camera da letto
Bagno
3,05
Camera da letto
4,95
4,96
3,85
3,80
2,00
1,75
14,12
15,32
4,55
13,60
Camino
4,60
1,40
Disimpegno
Disimpegno
2,90
Bagno
2,90
1,75
1,24
Bagno
Cucina
9,45
2,05
3,65
Veranda
Area pavimenta
Area 350.80 mq
Ingresso
Vano scala
1,45
2,80
Camera da letto
4,40
2,90
4,80
C'
D'
Via Ciglio

Pianta piano terra

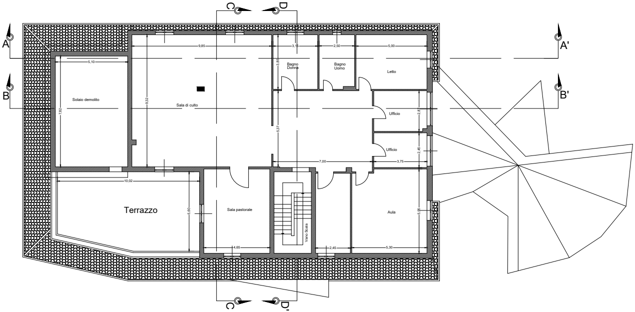
C
D
A
A'
B
B'
9,85
3,15
2,50
5,00
5,10
3,85
Bagno Donna
Bagno Uomo
Letto
Solaio demolito
7,82
9,32
Sala di culto
5,37
Ufficio
2,81
Ufficio
2,45
7,00
3,75
10,02
Terrazzo
5,60
Sala pastorale
Vano Scala
Aula
5,95
4,65
2,45
5,30
C'
D'

Pianta primo piano

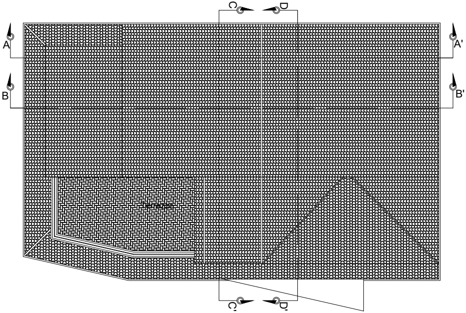
C
D
A
A'
B
B'
Terrazzo
C'
D'

Pianta copertura

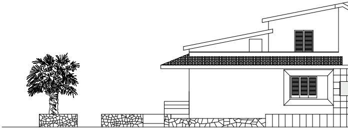

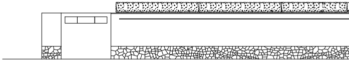

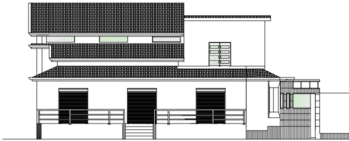

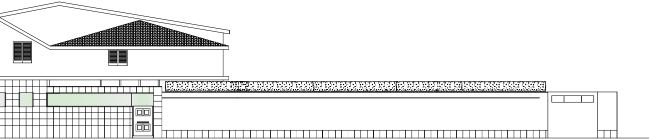

Prospetto

Via Ciglio

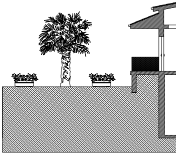

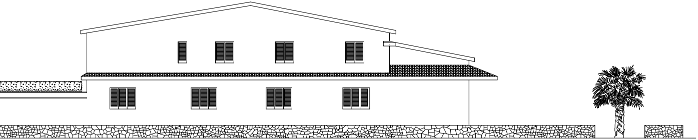

Prospetto

Via del Giglio

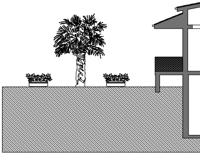

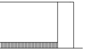

Prospetto

Via Corso Europa

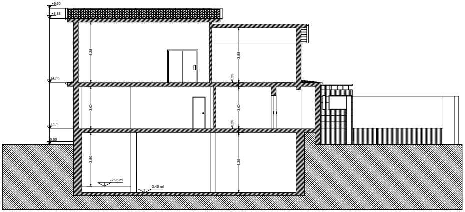
+9,60
+8,88
4,28
3,88
+4,35
0,25
3,00
3,00
+1,1
0,25
0,00
3,80
4,25
-2.95 ml
-3.40 ml

Sezione C-C'

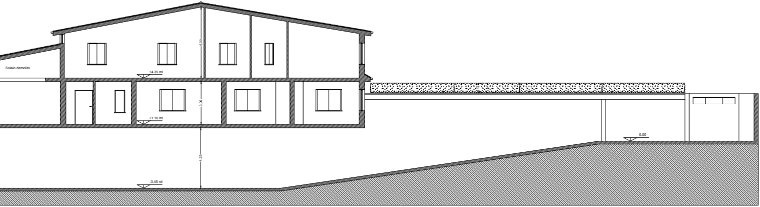
Solaio demolito
+4.35 ml
5.00
3.00
+1.10 ml
4.25
-3.45 ml
0.00

Sezione A-A'

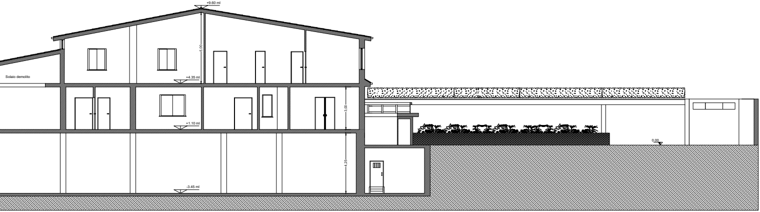
+9.60 ml
5.00
Solaio demolito
+4.35 ml
3.00
+1.10 ml
4.25
-3.45 ml
0.00

Sezione B-B'

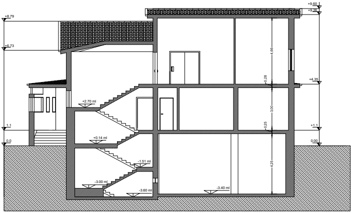
+9.60
+9.26
+8.79
+6.73
4.66
+4.35
0.28
+2.70 ml
3.00
0.25
1.1
+1.1
0.0
0.00
+0.14 ml
4.25
-1.51 ml
-3.00 ml
-3.60 ml
-3.40 ml

Sezione D-D'