AREA RECINTATA

RECINZIONE

D.P.I. | SPOGLI. | W.C. | CASSETTA MEDICA

STOCCAGGIO MATERIALI

SEGNALETICA DI SICUREZZA

BARRIERA, RECINZIONE O PARAPETTO DI PROTEZIONE

SEGNALETICA ORIZZONTALE TEMPORANEA

LUCI ROSSE FISSE E DISPOSITIVI RIFRANGENTI ROSSI DI SUP. MIN 50CMQ OPPORTUNAMENTE INTERVALLATI

VIETATO L'ACCESSO NON ADDETTI AI LAVORI
La ditta non risponde di eventuali danni a persone o cose

È OBBLIGATORIO L'USO DEI GUANTI PROTETTIVI | È OBBLIGATORIO IL CASCO PROTETTIVO | SCARPE DI SICUREZZA OBBLIGATORIE

5 SEGNALE DI LAVORI IN CORSO CON SEGNALATORE LUMINOSO

2 PEDONI SUL LATO OPPOSTO

ATTENZIONE SCAVI APERTI

MACCHINE IN MOVIMENTO

4 SEGNALE LIMITE DI VELOCITA' 30 kM/H

6 SEGNALE VIA LIBERA

3 SEGNALE STRETTOIA ASIMMETRICA

1 SEGNALE PASSAGGIO OBBLICATORIO SX CON DISPOSITIVO LUMINOSO

- IL TIPO DI SEGNALETICA VA RIPETUTA PER OGNI AREA LAVORO
- NELL'AREA LAVORO VI E' LA PRESENZA DI PASSI CARRAI PREVEDERE L'ACCESSO IN SICUREZZA AD OGNI CHIUSURA LAVORI GIORNALIERA
- PREVEDERE IL SENSO ALTERNATO NELLA FASE DI RIFACIMENTO DEL MANTO STRADALE

EVENTUALI SCHEMI DA ADOTTARE

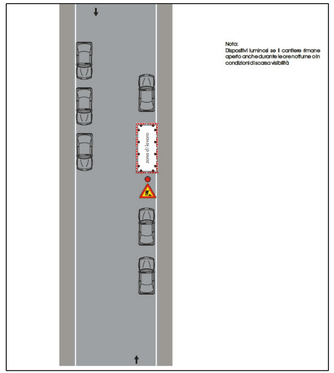

LAVORAZIONE NELL'AREA PARCHEGGIO
SCHEMA TIPO

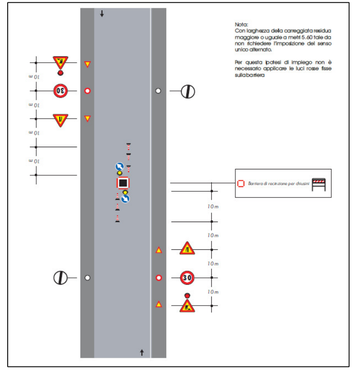

LAVORAZIONE IN TOMBINO AL CENTRO DELLA CARREGGIATA
SCHEMA TIPO

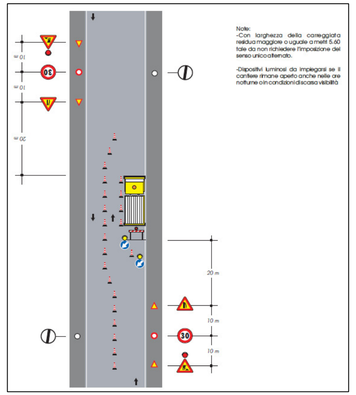

LAVORAZIONE CON AUTOMEZZO SU LATO CARREGGIATA
SCHEMA TIPO
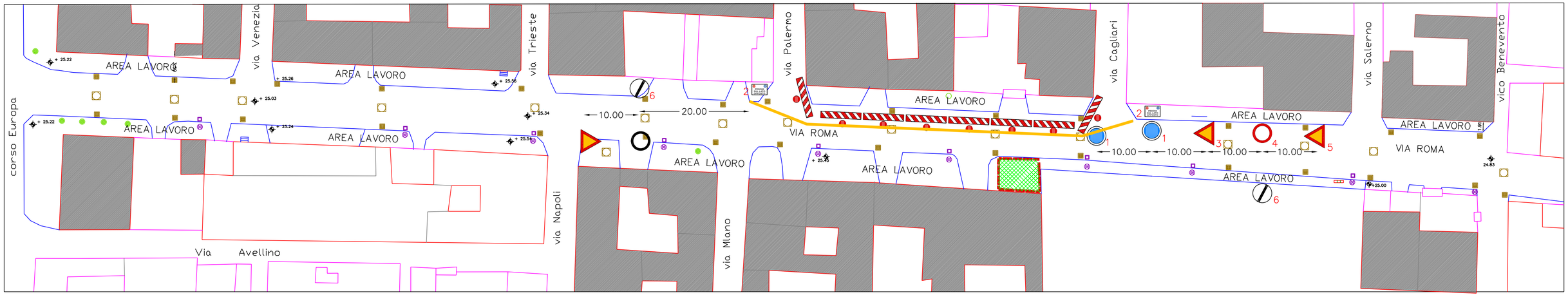
PLANIMETRIA DI CANTIERE (allegato 3)